



mercado
pago

| Developers

<dev>program

**Instrucciones para la
certificación de
Adobe Commerce (Magento)**



Bienvenido al examen de certificación ¡Adobe Commerce (Magento) de Mercado Pago!

Para convertirse en un integrador certificado y acceder a todos los beneficios del programa, debes aprobar nuestro examen.

Para ello será necesario realizar un ejercicio práctico de implementación de Checkout Pro en una tienda alojada en la plataforma Adobe Commerce (Magento).



Requisitos

Ejercicio

Evaluación

Requisitos

Para contar con un certificado oficial de Mercado Pago en integraciones con Adobe Commerce (Magento) no se requieren conocimientos avanzados en programación.

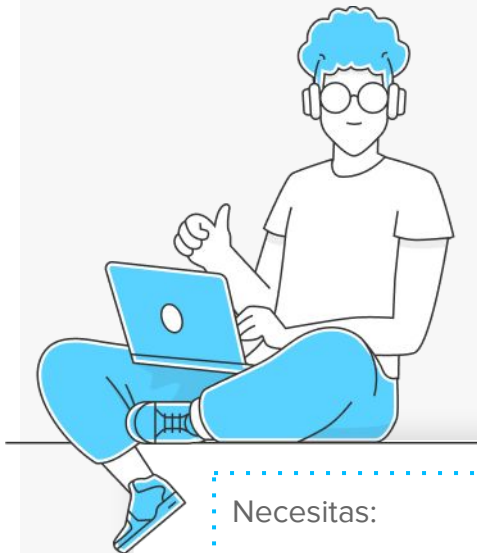

Necesitas:

- Tienda en Adobe Commerce (Magento)
- Conocimientos técnicos en HTML, JavaScript, PHP, REST API, GitHub y configuración básica de servidores.

Requisitos

Ejercicio

Evaluación

Ejercicio

La empresa Tienda Azul, que vende ropa, está finalizando la construcción de su sitio de e-commerce en la plataforma Adobe Commerce (Magento).

Has sido contratado para implementar Checkout Pro como solución de pago en el proyecto actual de la empresa, utilizando la última versión del plugin oficial de Mercado Pago.

Además de implementar el plugin, también deberás realizar la configuración que se menciona a continuación para luego simular un flujo de compra completo en la tienda con un solo producto en el carrito.



Configuraciones

Integrator ID

Tu integración debe tener un **INTEGRATOR ID***, que es un código único proporcionado por Mercado Pago para identificar a los desarrolladores y agencias que se integran con nuestras soluciones de pago. Para el ejercicio, use el ID de prueba de integrador a continuación:

★ **dev_24c65fb163bf11ea96500242ac130004**

Medios de pago

La tienda Azul solicitó las siguientes configuraciones de pago:

- ★ **Aceptar máximo de 3 cuotas (mensualidades)**
- ★ **Excluir los pagos con tarjetas VISA.**

Statement Descriptor

El cliente necesita que los compradores puedan identificar las compras realizadas en su sitio web a través de sus datos bancarios, con el fin de reducir las devoluciones de cargo.

Vencimiento de pago.

El cliente desea que sus compradores **realicen el pago dentro de las setenta y dos (72) horas siguientes a la compra generada**

Modo binario

El cliente desea que el estado de los pagos sea aprobado o rechazado únicamente. Cuando se utiliza una tarjeta (crédito o débito), por lo tanto, solicita la activación del **modo binario**.

*Para este ejercicio, utilizarás un integrator ID de prueba. Recuerda que **al aprobar el examen, recibirás tu propio integrator ID**, es decir, tu código único de identificación como integrador certificado.

Configurações

Test User - Vendedor

Para simular el flujo de compra, debe utilizar un usuario de prueba como vendedor.

- ★ **Access Token:**
APP_USR-3762708670500742-092911-6e884b57f1c70bc4cbcfaf7d7cac6567-1160706432
- ★ **Public Key:** APP_USR-a584efe7-1ad2-45aa-9224-5a4d46650343

Información del comprador

Para la simulación de compra, utiliza los siguientes datos para completar la información del comprador:

- ★ **Nombre y apellido:** Lalo Landa
- ★ **Email:** test_user_36961754@testuser.com
- ★ **Teléfono:** (inserte un número de teléfono válido en su país. Ej: 12345-6789)
- ★ **Dirección:** Calle falsa 123
- ★ **Código Postal:** (inserte un código válido para su país)

Para simular correctamente el flujo de compra, deberá utilizar una de nuestras tarjetas de prueba a continuación.

Recuerda que no se aceptarán pagos con Visa.

Tarjetas de prueba

| Tarjeta | Número | Código de seguridad | Fecha de caducidad |
|------------------|---------------------|---------------------|--------------------|
| Mastercard | 5120 6944 7061 6271 | 123 | 11/25 |
| Visa | 4099 8333 6166 3634 | 123 | 11/25 |
| American Express | 3743 781877 55283 | 1234 | 11/25 |

Al completar los detalles del pago, agregue **APRO** antes del nombre del titular de la tarjeta para que se apruebe.
(APRO Lalo Landa)

Para ayudarte

Para ayudarte en la realización del examen, consulta la documentación de nuestra plataforma Mercado Pago Developers.



 [Plugin Mercado Pago para Adobe Commerce \(Magento\)](#)

 [Repositório GitHub](#)

 [POST - API Preferencia](#)

 [GET - API Payments](#)

 [Integración Checkout Pro](#)

Requisitos
Ejercicio
Evaluación

Payment ID

Luego de simular un **flujo de compra** completo en la tienda de Adobe Commerce (Magento) que hayas integrado, ubica el **payment ID** del pedido para el siguiente paso de certificación.

Para ello, simplemente accede a la **sección de pedidos** de la tienda, seleccione la compra de prueba realizada y busque el identificador de la transacción en la sección de campos personalizados.

#00000019

← Back Send Email Credit In.

Payment & Shipping Method

Payment Information

CHECK OUT PRO

| | |
|----------------------------|------------------|
| Payment ID (Mercado Pago): | 2221348962 |
| Card Number: | 503175xxxxxx0604 |
| Expiration Date: | 11/2025 |
| Card Holder Name: | APRO |
| Payment Method: | Master |
| Installments: | 1 |
| Statement Descriptor: | Mercadopago*faia |
| Payment Status: | Approved |

Shipping & Handling Information

Flat Rate - Fixed \$55.00

➤ a paso para la certificación:

- 1 Accede a la documentación de Adobe Commerce (Magento)**
Obtén más información sobre la instalación y configuración de Mercado Pago en la plataforma Adobe Commerce.
[Acceder a la documentación](#)
- 2 Lee las instrucciones del examen**
Revisa toda la información que necesitas para configurar la integración que se utilizará en el examen.
[Acceder a las instrucciones del examen](#)
- 3 Realiza la integración de pruebas**
Sigue las instrucciones proporcionadas en el momento de la integración. Al procesar el pago según lo especificado, recibirás un payment_id.
- 4 Completa el formulario**
Después de obtener el payment_id, accede al formulario de respuesta. Aquí tienes que completar la información y enviar el payment_id. Al enviar el formulario, el resultado de su prueba será informado automáticamente.
[Completar formulario](#)
- 5 Utiliza tu Integrator ID**
El Integrator ID se encuentra en tu cuenta en la sección de certificaciones, debajo de tu nombre. Debe incluirse en todas tus integraciones (nuevas y antiguas) para que te identifiquemos como miembro del programa.
[Ver tus certificaciones](#)
[Aprende a incluir el Integrator ID en tus integraciones](#)



ATENCIÓN: activa el modo ventas (producción) para obtener el comprobante de pago.

Evaluación

Los principales puntos a evaluar son:

- ★ Configuración correcta de la versión más reciente del plugin de Mercado Pago;
- ★ Completitud de las preferencias de pago de acuerdo con la información ingresada en el momento de la simulación;
- ★ Uso del **integrator ID**;
- ★ Agregar un sólo producto al carrito;
- ★ **Payment ID** valido.

The image shows two overlapping screenshots of a certification process. The background screenshot is titled 'Ficha técnica Developer' and contains several dropdown menus for selecting service types, additional services, countries, website URLs, and programming languages. The foreground screenshot is titled 'Certificación de Adobe Commerce (Magento)' and contains a text input field for 'payment_id' which is circled in black. A line points from this field to the 'payment_id' field in the background screenshot. The foreground form also includes a 'Volver' button and an 'Avanzar' button.



**Es hora de que te conviertas en
especialista Mercado Pago en tiendas
de Adobe Commerce (Magento)**

